

Ситуационный план.

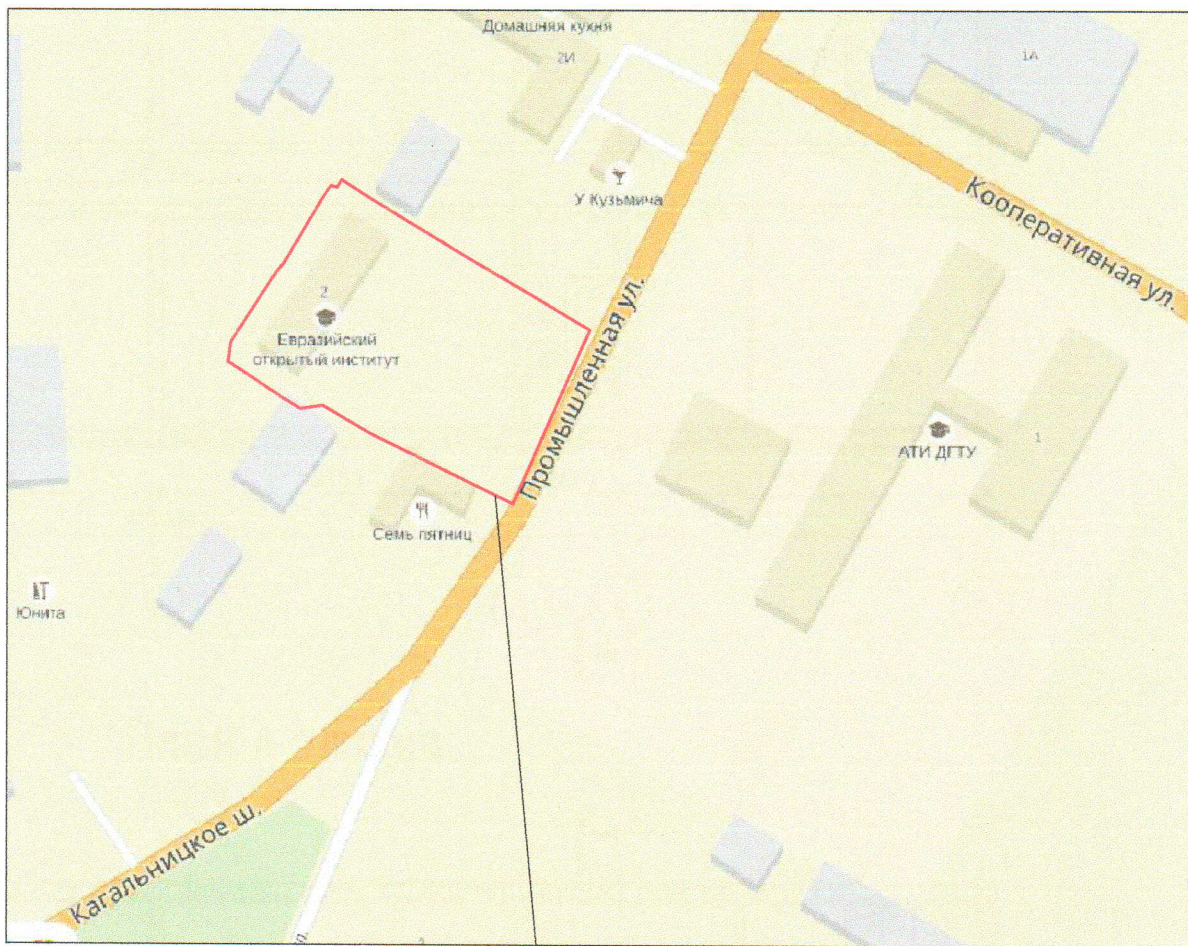

Граница земельного участка обследуемого здания

1. Данный лист смотреть совместно с листом ПЗУ.ТЗ-1

192-2016-ПЗУ.ТЗ ООО"Экоконсалтинг"

Техническое заключение о возможности переоборудования здания учебно-лабораторного корпуса Азовского филиала ЕАОИ в общежитие по результатам технического обследования здания.

Здание учебно-лабораторного корпуса Азовского филиала ЕАОИ по адресу: ул.Промышленная, 2, г.Азов, Ростовская обл., Россия.

Стадия Лист Листов

П 2

Ситуационный план.

ООО "Архитектура и градостроительство" г. Азов

Взам. инв. №

Подпись и дата

Инв. № подл.

Изм.	Кол.уч	Лист	№ док	Подпись	Дата
Разработал	Вачугов			<i>[Signature]</i>	
ГИП	Стращенко			<i>[Signature]</i>	
Проверил	Стращенко			<i>[Signature]</i>	
Н. конт.	Савенков			<i>[Signature]</i>	